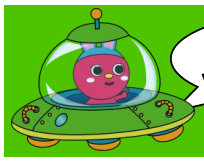

見んかいね♪

【7月5週】

ケーブルテレビ すずチャンネル

平成30年7月30日～8月5日放送

コミチャン 091ch　文字放送 092ch

タイムテーブル

		QVC（ショッピング番組）
6	:00	**ケーブルお出かけ情報局** 氷見・羽咋・珠洲・穴水のニュースダイジェスト番組「能越トピックス」など エリア外の情報もお送りする情報番組！
7	:00	**週刊ピックアップ！すず** 珠洲市の1週間の出来事を伝えるコミュニティ番組
8	:00	**珠洲市からのお知らせ** 行政から地域の行事や動き、取り組みをお伝えします
	:45	**能越ナビ**
9	:00	**すずスペシャル** 祭りやイベント、地域の歴史や文化などを特集した2時間のワイド番組
11	:00	**ケーブルお出かけ情報局** 氷見・羽咋・珠洲・穴水のニュースダイジェスト番組「能越トピックス」など エリア外の情報もお送りする情報番組！
12	:00	**週刊ピックアップ！すず**
	:30	**北國新聞ニュース（月～金）**
13	:00	**珠洲市からのお知らせ** 行政から地域の行事や動き、取り組みをお伝えします
	:45	**すずスペシャル** 祭りやイベント、地域の歴史や文化などを特集した2時間のワイド番組
15	:00	
	:30	**まちスタ330（月～金）**
16	:00	
17	:00	**きらめき☆チャンネル** 30分間～1時間の特集番組。視聴者からの投稿ビデオなども紹介します！ エリア外の情報もお送りします。
18	:00	**週刊ピックアップ！すず** 珠洲市の1週間の出来事を伝えるコミュニティ番組
19	:00	**珠洲市からのお知らせ** 行政から地域の行事や動き、取り組みをお伝えします
	:45	**能越ナビ**
20	:00	**すずスペシャル** 祭りやイベント、地域の歴史や文化などを特集した2時間のワイド番組
22	:00	**週刊ピックアップ！すず**
	:30	**北國新聞ニュース（月～金）**
23	:00	**珠洲市からのお知らせ** 行政から地域の行事や動き、取り組みをお伝えします
	:45	**能越ナビ**
0	:00	QVC（ショッピング番組）

週刊ピックアップ！すず
7:00、12:00、18:00、22:00

・アーティスト イン レジデンス珠洲で
　備前焼と珠洲焼の技術交流
・宝立小中学校で“租税教室”
・第51回 珠洲まつり告知

珠洲市からのお知らせ
8:00、13:00、19:00、23:00

・永年勤続優良職員表彰
・みさき小学校でかぼちゃ給食
・市国際交流員・外国語指導助手感謝状贈呈式
・飯田高校 全国大会出場報告
・チャレンジインターンシップ開講式

きらめき☆チャンネル

・Concerto per Tutti　～みんなでコンサート～
　【会場：ラポルトすず 大ホール】

すずスペシャル
9:00、13:45、20:00

・第14回 珠洲市消防団訓練大会
　【会場：ラポルトすず 駐車場】

北國新聞ニュース
12:30、22:30（月～金）

【新番組】　制作：金沢CATV

まちスタ330
15:30（月～金）

香林坊ラモーダ3階「まちなかスタジオ」から
生活に役立つ情報などを生放送でお届けします。
制作：金沢CATV

番組は都合により変更となる場合があります。最新情報は【番組表 EPG・ホームページ】でご確認下さい。

能越ケーブルネット株式会社　珠洲放送センター

〒９２７－１２１５
珠洲市上戸町北方2-19-3 珠洲市産業センター1F

0120-821-076